



GEMENC Zrt.

a természet szolgálatában

FIGYELEM!!!

TISZTELT ERDŐJÁRÓK!

A Gemenc Zrt. a 2009. évi XXXVII. (az erdőről, az erdő védelméről és az erdőgazdálkodásról szóló) törvény 94.§.(1) értelmében **2014. február 1. és március 14. közötti időszakban teljes napszakra vonatkozó erdőlátogatási tilalmat rendel el.**

2014. FEBRUÁR 1. ÉS MÁRCIUS 14. KÖZÖTT CSAK AZ ALÁBBI UTAK ÉS HELYEK LÁTOGATHATÓK:

- az **Erdei Vasút megállói** a kisvasút menetrend szerinti járataival.
- az **árvízvédelmi töltés Keselyús és Pörböly között** gyalog és kerékpárral 8:00 és 17:00 óra között.
- **Lassiból Malomtelelőn át a töltésig** jelölt kék kereszt turistaút teljes hosszában.
- a **Bárányfoki tanösvény a Nyéki-Holt Duna tanösvény és a Malomtelelő tanösvény.**
- a nagyrezéti **Vadmegfigyelő** az Ökoturisztikai Központból induló kijelölt gyalogösvényen.
- **Baja-Dunafürdőtől a Vén-Duna partján a Cserta-Duna torkolatáig a kék sáv** turistajelzés.

A korlátozással és a tilalommal kapcsolatban további információ itt kapható:

Gemenc

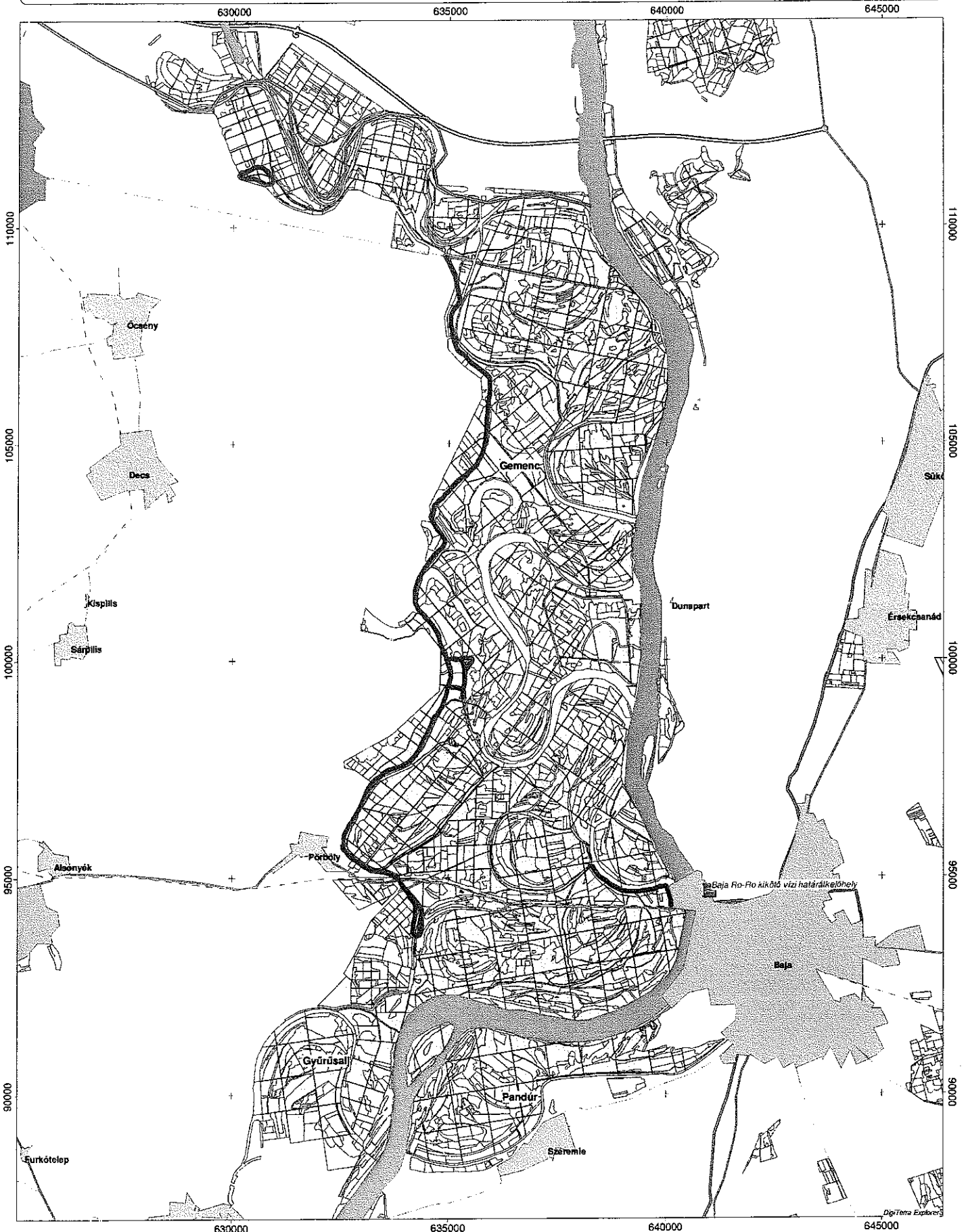

Méretarány = 1 : 80000

Hajós-homok

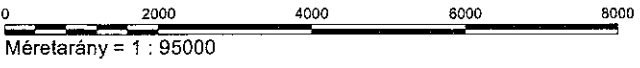

Méretarány = 1 : 95000



Béda-Karapancsa

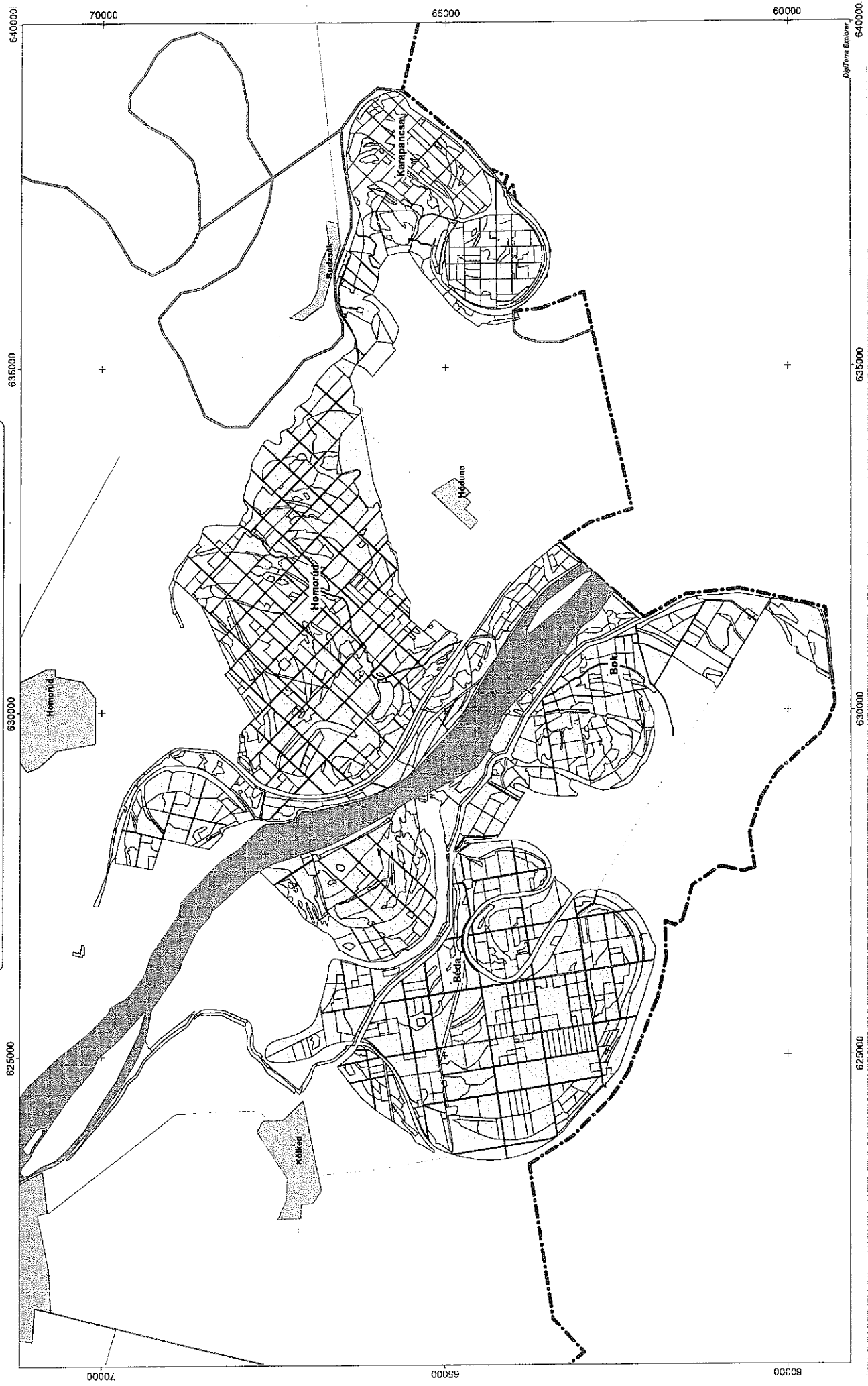

640000
635000
630000
625000
70000
65000
60000
Digitális Explorer
640000
635000
630000
625000

Lenes-Karasz



DigiTerra Explorer



Méretarány = 1 : 50000